2° FESTIVAL GASTRONÓMICO CULTURAL "SUMAQ MIKHUY"

AROMAS , SABORES Y SABERES ANDINOS

PISAC 2016

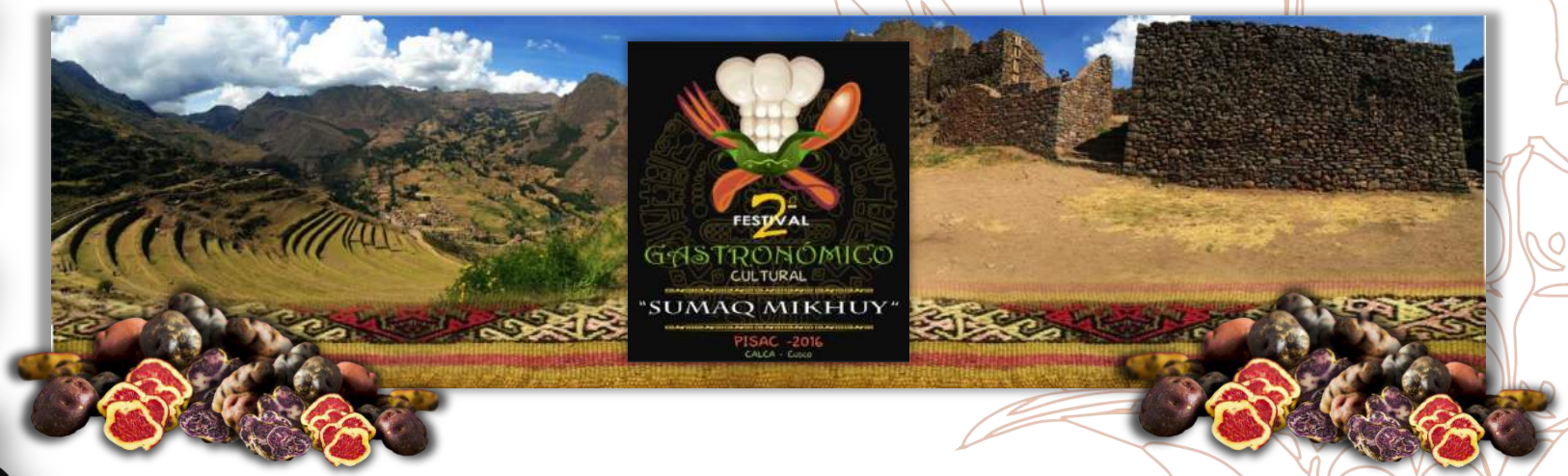

Organizado por :

KUNUQ Studio
Eco Diseño

ARARIWAKUNA
Semillas, Cultura y Agroecología

NOMBRE DEL FESTIVAL: "SUMAQ MIKHUY"

SIGNIFICADOS EN QUECHUA

SUMAQ : SABROSO, BUENO

MIKHUY : COMER, ALIMENTARSE

LO QUE EN ESPAÑOL SIGNIFICA :
"COMER BUENO Y DELICIOSO "

KUNUQ
Studio
Eco Diseño

GESTIÓN DE EVENTOS SOCIOCULTURALES

Consideramos la gestión de mega eventos desde la más responsable toma de conciencia de la relevante incidencia educativa, sociocultural y económica que estos espacios de convergencia suscitan en la población de un territorio.

El Primer Festival Sumaq Mikhuy 2015, se inició con la visibilización de los emprendimientos locales. Se buscó así a través de la gastronomía, identificar a líderes y a organizaciones, comunales, institucionales y privadas, que estén comprometidas con sus localidades. Se sembraron las primeras alianzas y propuestas de relaciones estratégicas y emprendimientos que se espera que de año en año, a través de nuestros encuentros, prosperen , se afiancen y se amplifiquen.

En esta oportunidad, aspiramos a alcanzar la trascendencia del festival a través de una plataforma socio-cultural educativa coherente con un mensaje vinculante de identidad y de protección del medio ambiente.

Así, este año se presenta el matiz de «2°Festival Gastronómico Cultural Sumaq Mikhuy 2016» integrando a todos los actores locales que están en el mundo de la producción y comercialización de alimentos en la localidad desde un enfoque comercial , social, cultural y ecológicamente sostenible.

En este Festival, buscamos no sólo innovar dentro de los modelos convencionales de festivales locales y regionales, sino a lograr más acuerdos, alianzas y emprendimientos entre consumidores, productores, empresas privadas e instituciones gubernamentales, en una Rueda de Emprendimientos Inclusivos, que potencien el tejido de todas estas iniciativas.

KUNUQ
Studio
Eco Diseño

Este proyecto es una iniciativa de la Empresa Kunuq Studio S.A.C. de Urubamba, en asociación con el Proyecto Agroecológico Arariwakuna, Semillas y Cultura de la C.C. Choquepata Tipón, quienes unen esfuerzos para promover una cultura andina integral e intercultural que impulse con buen vivir el trabajo y los productos de nuestros agricultores, en su diversidad, calidad y propiedades nutricionales únicas buscando a su vez optimizar el mercado, así como de los pequeños y medianos emprendimientos gastronómicos locales, mediante la creación de eventos que generen un concreto desarrollo socio económico beneficioso para todos.

KUNUQ
Studio
Eco Diseño

VISIÓN

Ser la Feria Gastronómica, Turística y Cultural más importante y sostenible de la Región, posicionándola en los mercados nacionales e internacionales con oferta de productos, bienes y servicios de calidad, promoviendo una macro cultura emprendedora con visión de iniciativas sustentables e interculturalmente inclusiva en lo artesanal, agrícola, gastronómico, comercial y sociocultural.

MISIÓN

Dentro de un contexto de mercado globalizado, la misión del Festival es impulsar a través de la interculturalidad el turismo gastronómico y el desarrollo socio económico de la región mediante una gestión articulada y articuladora. Se busca brindar servicios de primera calidad para la satisfacción de integral de los clientes, emulando constructivamente las relaciones humanas y propiciando condiciones favorables para el desarrollo de actividades de comercio, turismo, agricultura, gastronomía y cultura concordantes con los estándares nacionales e internacionales.

Con amor por nuestra Tierra, nos planteamos así asumir el desafío de contribuir con la productividad y el bienestar socioeconómico de la población, sin mermar la voluntad de una constructiva incidencia educativa y sociocultural que en nuestras nuevas generaciones se presente como un concreto modelo de integración, de personas y valores.

KUNUQ
Studio
Eco Diseño

OBJETIVOS

- Promover el Turismo Gastronómico en el Valle Sagrado y Región Cusco
- Dar a conocer la diversidad biocultural local y la calidad de los productos nativos y criollos.
- Promover, preservar y difundir las culturas locales.
- Promover la potencialidad de la gastronomía andina generando nuevos conceptos culinarios.
- Desarrollar competencias y habilidades en calidad y exhibición de productos
- Realzar los estándares en la concepción de eventos socio culturales.
- Destacar y promover específicamente este año el cultivo de la Papa Nativa.
- Promover relaciones directas entre público, consumidores y productores.
- Visibilizar a los pequeños productores, particulares y micro emprendedores ligados a la agricultura y a la gastronomía.
- Institucionalizar el Festival "Sumaq Mikhuy" para que de manera rotativa sea llevado a cabo anualmente en la Región Cusco.
- Atraer la inversión pública y privada; nacional y extranjera.

KUNUQ
Studio
Eco Diseño

VALORES

- **Interculturalidad**: invitando a una relación armoniosa entre todas las identidades, ya sean personales, sociales o culturales. La interculturalidad implica forzosamente el respeto a la diversidad biológica y cultural.
- **Identidad** : revalorando a través de la cocina andina tradicional, a todos los saberes y actores que lograron que surja. Vital por tanto, una consecuente y fuertemente sustentada dimensión pedagógica del evento en general.
- **Desarrollo Socio Económico:** impulsando la creación de nuevos espacios para emprendimientos y relaciones estratégicas que generen a corto, mediano y largo plazo, mejores oportunidades de desarrollo para los emprendedores de nuestras provincias.
- **Integralidad:** teniendo la convicción de que todos los recursos y todos los actores (intergeneracionalidad e interculturalidad) tienen algo que aportar para una verdadera propuesta de construcción sociocultural sostenible.
- **Ecología:** Es nuestra misma herencia cultural andino-amazónica que en su dimensión integral e integradora nos propulsa inevitablemente a una conciencia ecológica sostenible .

KUNUQ
Studio
Eco Diseño

TEMA CENTRAL DEL 2° FESTIVAL

" SUMAQ MIKHUY "

NUESTRA PAPA NATIVA

COMPARTIR EL ALIMENTO CON LA BARRIGA, LA MENTE Y EL CORAZÓN…

"CONOCE MI COCINA , MIS PRODUCTOS Y MI CULTURA"

KUNUQ
Studio
Eco Diseño

ANTECEDENTES

En el mes de setiembre del pasado año 2015, se realizó el proyecto piloto «Primer Festival Gastronómico Sumaq Mikhuy Urubamba», el cual tuvo una gran acogida por parte de todos los públicos.

Los resultados del Festival fueron sumamente alentadores : **el público asistente** manifestó haber quedado gratamente satisfecho con la organización del evento y con las propuestas gastronómicas ofrecidas, así como con la comodidad, limpieza y atención recibida.

Por otro lado, **los expositores** superaron sus metas de ventas y se dieron a conocer positivamente.

Las **comunidades y asociaciones** agotaron su stock, hicieron alianzas estratégicas con el sector hotelero y gastronómico del Valle y recibieron pedidos de sus productos. Ahora tienen la posibilidad de vender a nivel local sin tener que viajar a otras provincias.

Por estas razones es que hemos decidido realizar el Segundo Festival Gastronómico Cultural Sumaq Mikhuy 2016, ampliando sus potencialidades y convocando tanto a instituciones y empresas que no pudieron participar en el anterior Festival como a nuevos actores que podrían aportar al valor agregado general del evento.

KUNUQ
Studio
Eco Diseño

RECINTO FERIAL / DISTRIBUCIÓN

- Área de Chocolates , Dulces y Cafés
- Área de Panaderías
- Área de Helados Artesanales
- Área de Comida Regional
- Área de Asociaciones de Mujeres Emprendedoras (Comida típica)
- Área de Bebidas Tradicionales.
- Área de Pachamancas y Cuy al palo.
- Área de Espectáculos.
- Área de Parrillas y Brasas.
- Área de Institutos Gastronómicos.
- Área de Productos Orgánicos.
- Área de Productores de Papa Nativa.
- Área de Restaurantes Gourmet
- Área de Rueda de emprendimientos inclusivos
- Área lúdico-pedagógica infantil
- Área Foro Cultural.

KUNUQ
Studio
Eco Diseño

FORMATO DEL FESTIVAL

Evento Multidisciplinario :

- Exposición y Lanzamiento de productos locales.
- Oferta de bebidas y platos tradicionales y gourmet
- Rueda de emprendimientos Inclusivos
- Espectáculos musicales y culturales.
- Actividades pedagógicas infantiles enfocadas en la alimentación, la cultura local y el cuidado del medio ambiente.

Reconocimientos al :

* Plato intercultural a base de papa nativa.
* Postre a base de fruta local
* Stand decorativo cultural .
* Mejor trato al visitante.

KUNUQ
Studio
Eco Diseño

PARTICIPANTES CONVOCADOS

- Hoteles / Restaurantes Gourmet
- Asociaciones y Productores locales.
- Organizaciones Internacionales
- Institutos Gastronómicos
- Restaurantes Tradicionales
- Ministerios de Medio Ambiente y Agricultura,
- Gobierno Regional.
- Cámara de Comercio y Cámara de Turismo
- Instituciones agroecológicas y medio ambientales
- Universidades e instituciones pedagógicas
- Comunidades Campesinas.

KUNUQ
Studio
Eco Diseño

PARTICIPANTES LOCALES

Los productores locales que participarán pertenecen a pequeñas asociaciones que producen sus tierras de manera amigable con el medio ambiente y aplican los conocimientos y saberes ancestrales que han permitido que estos productos los podamos tener en nuestras mesas en la actualidad, a pesar de los efectos que el cambio climático tiene en sus cultivos y a pesar de las políticas agrícolas que favorecen los monocultivos y las grandes industrias.

De manera que al participar en este evento, estamos contribuyendo a honrar y promover su esfuerzo, su trabajo, sus productos, su seguridad alimentaria y preservar la cultura andino-amazónica.

KUNUQ
Studio
Eco Diseño

2° FESTIVAL GASTRONÓMICO CULTURAL

"SUMAQ MIKHUY"

PISAC - 2016

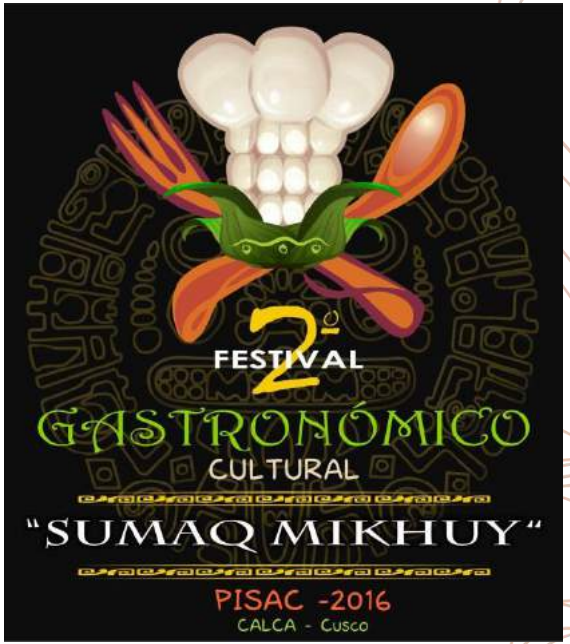

Organizado por :

KUNUQ STUDIO SAC
Eco Diseño – Urubamba

ASOCIACIÓN ARARIWAKUNA
C. Campesina Choquepata - Tipón

KUNUQ
Studio
Eco Diseño

Ubicación

PISAC

Valle Sagrado de los Incas

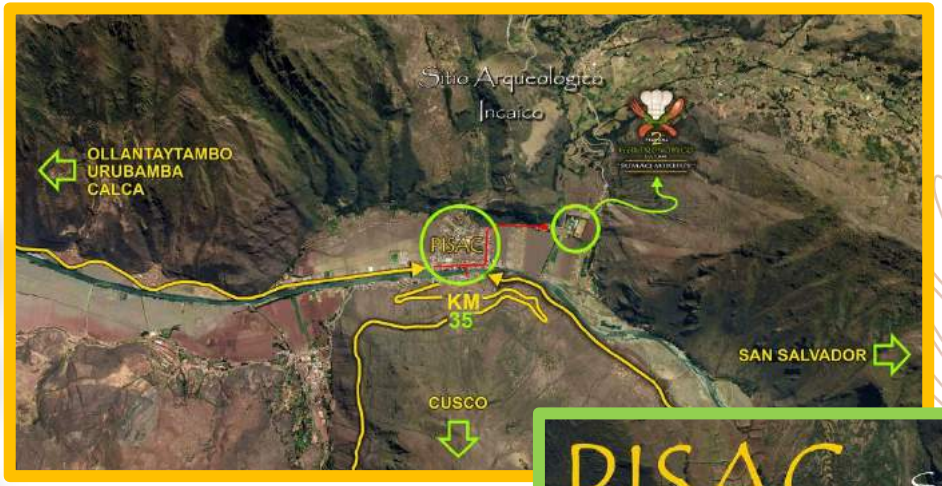

KUNUQ
Studio
Eco Diseño

Afiches

KUNUQ
Studio
Eco Diseño

Credenciales

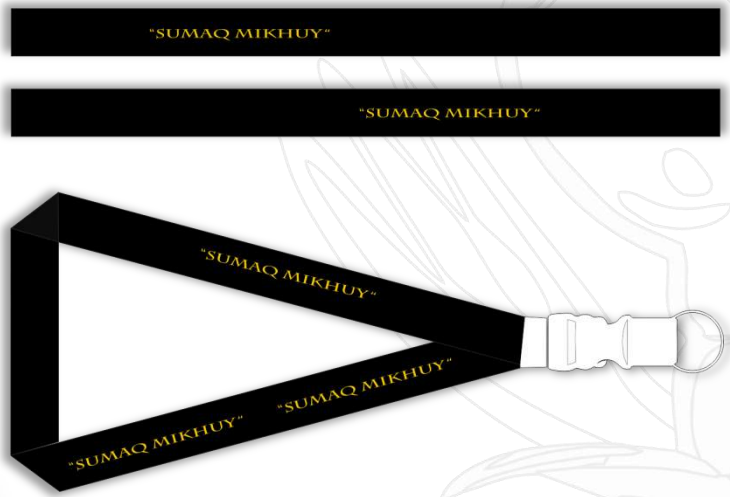

KUNUQ
Studio
Eco Diseño

Volantes

KUNUQ
Studio
Eco Diseño

Banners

KUNUQ
Studio
Eco Diseño

Aplicación de Marca

Gorros y Mandiles

KUNUQ
Studio
Eco Diseño

Ubicación :

Pisac

Hotel Royal Inka

Aforo : 12,000 personas

KUNUQ
Studio
Eco Diseño

PLANO DE DISTRIBUCIÓN :

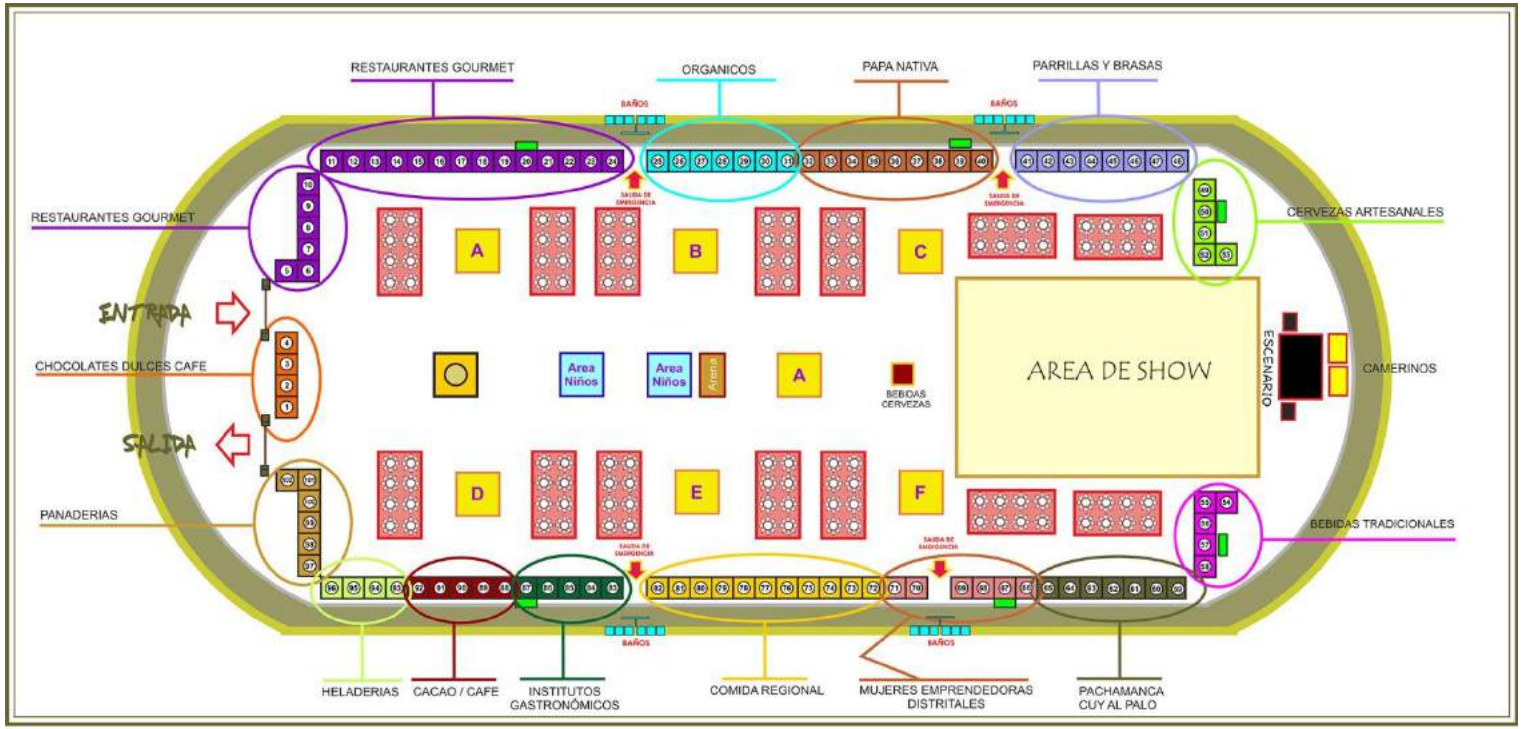

- 04 STANDS / CHOCOLATES, DULCES CAFES
- 20 STANDS / RESTAURANTES GOURMET
- 07 STANDS / ORGANICOS
- 09 STANDS / COMUNIDADES PAPA NATIVA
- 08 STANDS / PARRILLAS Y BRASAS
- 05 STANDS / CERVEZA ARTESANAL
- 05 STANDS / BEBIDAS TRADICIONALES
- 07 STANDS / PACHAMANCA -CUY AL PALO
- 06 STANDS / MUJERES EMPRENDEDORAS
- 11 STANDS / COMIDA REGIONAL
- 05 STANDS / INSTITUTOS GASTRONOMICOS
- 05 STANDS / CACAO - CAFE ORGANICO
- 04 STANDS / HELADERIAS
- 06 STANDS / PANADERIAS

TOTAL : 102 STANDS DE 3 X 3 X 2.5 MTS DE ALTO

- 07 ISLAS DE 6 X 6 X 3.5 MTS ALTO
- 02 AREAS PARA NIÑOS
- 01 AREA PARA ESPECTACULOS

KUNUQ Studio
Eco Diseño

VISTA PORTICO ENTRADA

KUNUQ
Studio
Eco Diseño

Elemento Decorativo Central

Aplicación de Marca
Auspiciadores

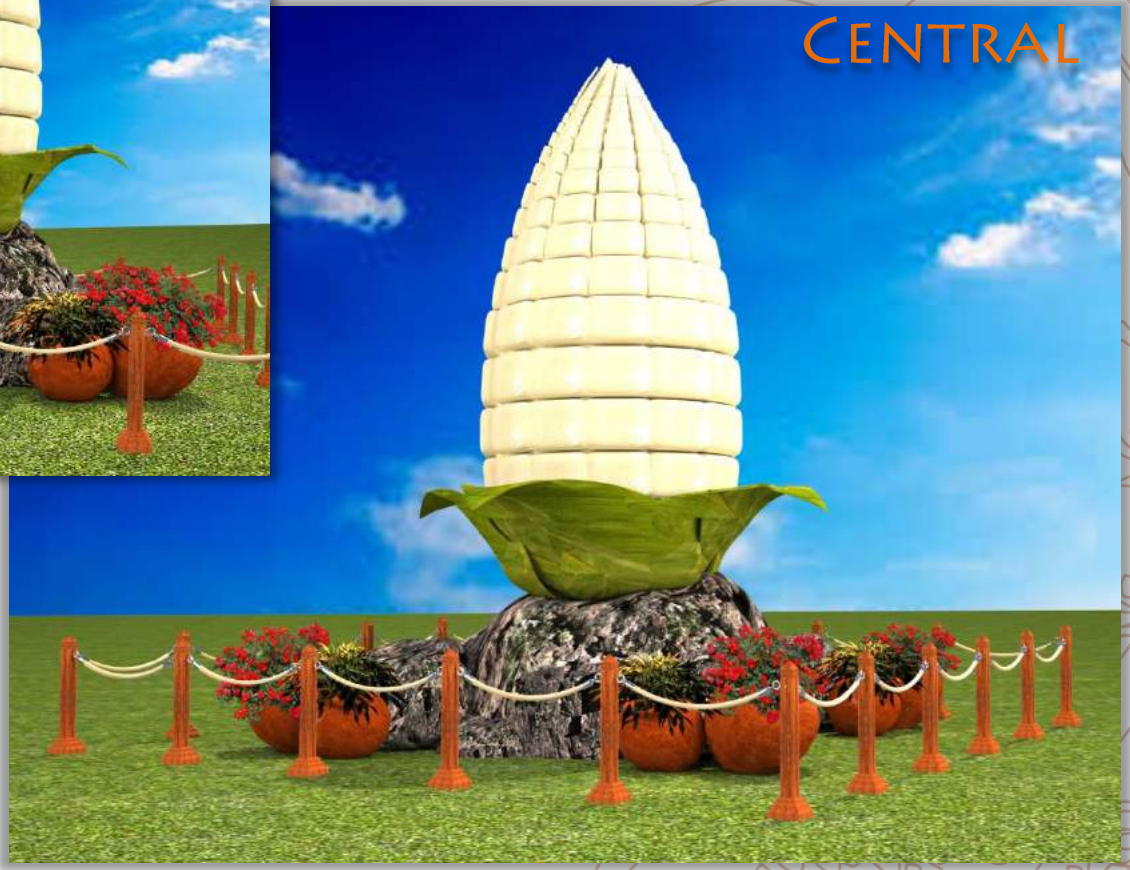

KUNUQ
Studio
Eco Diseño

STANDS 9 MT2 (3 X 3)

S/. 900.00

No Incluye IGV

KUNUQ
Studio
Eco Diseño

STANDS 9 MT2 (3 X 3)

S/. 900.00

No Incluye IGV

ÁREA DE PARRILLAS Y BRASAS

ÁREA DE PACHAMANCA /CUY AL PALO

KUNUQ
Studio
Eco Diseño

STANDS DE 36 MT2 (6 X 6)

S/. 3,600.00

No Incluye IGV

07 ISLAS CENTRALES

KUNUQ
Studio
Eco Diseño

Boletería
1,5 X 3 Mts

06 Puntos de Agua

KUNUQ
Studio
Eco Diseño

Primeras Modulaciones Ecológicas del Perú

- Ofrecen un diseño acorde al paisaje andino amazónico utilizando materiales reciclables.
- Actúan como aislante térmico, aportando calidez, bienestar y confort, además de reducir el consumo energético en climatización.
- Regulan la humedad ambiental.
- Mayor estabilidad y resistencia estructural.
- Proporcionan un mejor aislamiento acústico.
- Acabada su vida útil, todos los materiales serán reutilizados en proyectos socio culturales .

(Pupitres Escolares para nuestras Comunidades Etc..)

KUNUQ
Studio
Eco Diseño

VISTA ACCESO PRINCIPAL

KUNUQ
Studio
Eco Diseño

PRESENTACIÓN ESTELAR DE:

KUNUQ
Studio
Eco Diseño

PRESENTACIÓN ESTELAR DE:

KUNUQ
Studio
Eco Diseño

PRESENTACIÓN ESTELAR DE:

KUNUQ
Studio
Eco Diseño

AGENDA ARTÍSTICO CULTURAL DEL 2º FESTIVAL GASTRONÓMICO CULTURAL

SUMAQ MIKHUY 2016

	Viernes 23 de Septiembre *"Viernes tinkuy*	**Sábado 24 de Septiembre** *"Sábado qosqoruna"*	**Domingo 25 de Septiembre** *"Domingo Qacharpari"*
6:00am 7:00am	Ceremonia andina de apertura Hatun Ayllu del Qosqo (sólo a invitados)		
12:00 pm	Inauguración: Ceremonia protocolar abierta por Autoridades Regionales, Nacionales y Locales, acompañada por tropa de Sicuris y Zanqueros representando la Historia del Cusco.	Grupo Doremi Música folklórica regional cusqueña	Grupo local Valle Sagrado
1:00 pm	Tania Castro (cuentacuentos) "Bocadito para contar"	René Contreras (cuentacuentos) "Bocadito para contar"	**Ayarachis de Paratía** ofrecen danza itinerante de "Agradecimiento a Pachamama" y despedida
2:00 pm	**A**	Concurso " Choclo de Oro " Degustación Jurado	Premiación Concurso " Choclo de Oro "
3:00 pm	Zanqueros deambulantes en trajes representativos de la Historia del Cusco	**Ayarachis de Paratía** ofrecen danza itinerante sobre el "trenzado de los pueblos"	Zanqueros en trajes representativos de la Historia del Cusco
4:00 pm	JOVEN TALENTO VALLE SAGRADO	JOVEN TALENTO VALLE SAGRADO	JOVEN TALENTO VALLE SAGRADO
5:00 pm	Tania Castro (cuenta cuentos) "Bocadito para contar"	Tania Castro (cuenta cuentos) "Bocadito para contar"	**A**
6:00 pm	**A**	**A**	Octavio (niño Cusqueño) Wayno en piano e interpretación fusión
7:00 pm	**Grupo Doremi**	**Renata Florez**	Ceremonia andina de agradecimiento y despedida Hatun Ayllu del Qosqo – Nivardo Carrillo Sicuris
8:00 pm	**Grupo Arco Iris del Cusco**	**William Luna**	**Uchpa**

A: Animación escénica o deambulante (presentaciones, agradecimientos, juegos, mensajes lúdico-culturales-pedagógicos)

Momentos simultáneos con espacios infantiles.

Momentos estelares

Momentos culturales "libres"

Momentos "rituales"

KUNUQ Studio Eco Diseño

ARARIWAKUNA Semillas, Cultura y Agroecología

AGENDA ARTÍSTICO CULTURAL PARA ÁREAS INFANTILES

SUMAQ MIKHUY 2016

Áreas infantiles Espacios "Inti" y "Killa"						
	VIERNES 26		SABADO 27		DOMINGO 28	
2:00 pm a 3:00 pm	Jugando con los Sicuris	Cantando los mates medicinales cusqu.	Jugando con los Sicuris	Cantando los mates medicinales cusqu.	Jugando con los Sicuris	Cantando los mates medicinales cusqu.
3:00 pm a 4:00 pm	Danza con la tierra	Cuentos para sembrar	Danza con la tierra	Cuentos para sembrar	Danza con la tierra	Cuentos para sembrar
4:00 pm a 5:00 pm	Mándala de semillas	Slow food	Mándala de semillas	Slow food	Mándala de semillas	Slow food

KUNUQ Studio
Eco Diseño

ARARIWAKUNA
Semillas, Cultura y Agroecología

Slow Food®

ARARIWAKUNA

Semillas, Cultura y Agroecología

El Proyecto Arariwakuna es un proyecto intercultural de investigación agroecológica asentado en la Comunidad Campesina de Choquepata (Tipón) que, a partir del cuidado y conservación de la diversidad biológica y cultural reúne a investigadores , docentes, agentes culturales y campesinos en la concepción de eventos integrales que vislumbran la protección y la recuperación de los saberes y vivencias de las culturas andino-amazónicas dentro de un enfoque intercultural de buen vivir.

El Proyecto Arariwakuna es en la actualidad "qollana" de la red de semillas de Perú y vocero de la Red de Semillas de Libertad de las Américas, representando a nuestra región andina en encuentros nacionales e internacionales y cuyo principal objetivo es impulsar intercambios de experiencias, semillas y saberes entre numerosos pueblos originarios y "sembradores" de todo el continente...

KUNUQ Studio

Eco Diseño

BIENVENIDOS

El tema para el 2016 : **NUESTRA PAPA NATIVA !**

Una fiesta verdaderamente familiar en donde se borren las fronteras entre la gastronomía y la cultura, la educación y la fiesta, el mercado y el compartir..., entre los pueblos de aquí y de allá, entre las culturas tradicionales y la modernidad...

Todo para recentrarnos en lo que realmente es vital... *"Alimentarnos sanamente: con la barriga, con la mente y con el corazón, compartiendo juntos, que es el primer paso hacia un verdadero Ayllin Kawsay..."*

Así pues, tres días de fiesta en que nos harán bailar nuestros músicos andinos mas reconocidos a nivel nacional e internacional... Con áreas infantiles, culturales, concursos y demás sorpresas...

KUNUQ
Studio
Eco Diseño

DATOS DE CONTACTO COMITÉ ORGANIZADOR

Contacto Kunuq Studio :

Jean Pierre Dlugosz Salas
RPC: 941-413404
jpdlugosz@kunuq-studio.com

Contacto Arariwakuna :

Alain P. Dlugosz Salas
RPC: 951-181280
alaindlugosz.puk@gmal.com

Kunuq Studio S.A.C. Calle Grau 111 - Esq. Calle Zavala, 2do. Piso,
contacto@kunuq-studio.com
Urubamba / Cusco / Perú
Teléfono: 084 -214939

KUNUQ
Studio
Eco Diseño